CHÂTEAU
BARBEBELLE
COTEAUX D'AIX EN PROVENCE

# OFFRE PRIVATISATION 2027

## MARIAGES, ANNIVERSAIRES...

Le **Château Barbebelle**, domaine viticole renommé pour ses vins et ses maisons en location, vous propose d'accueillir vos plus beaux événements.
Dans un cadre authentique et atypique, notre hameau situé en plein cœur de nos vignes regroupant 3 villas de caractère et grands jardins sera le lieu idéal pour célébrer l'événement de votre choix.

**jusqu'à 200 personnes assises**

**Une tente chapiteau de 250 m2**

**40 couchages inclus**

**20 minutes d'Aix-en-Provence et 20 minutes de Lourmarin**

## Situation et accès

Situé entre **Aix-en-Provence** et les collines du **Luberon**. A 30 minutes en voiture de la gare d'Aix-en-Provence TGV ou à 40 minutes de l'aéroport de Marseille. A Rognes.
**Notre hameau privatif** dédié aux événements du Château Barbebelle profite d'un emplacement **intimiste unique** par sa situation centrale au cœur de notre domaine viticole.

Cet écrin de tranquillité vous permettra d'organiser vos événements au caractère unique.

## Vin d'honneur dans le parc des platanes

L'une de nos maisons possède un joli parc de 1000m2 sous des platanes centenaires qui seront décorés et illuminés pour l'occasion.
Pour votre vin d'honneur en extérieur, vous pourrez profiter de verres de vins et amuse-bouches face à nos vignes et lavandes.

## Diner assis et soirée sous la tente

Suite au cocktail, vous pourrez accueillir vos convives sous une tente pour le diner.
Nous avons sélectionné des traiteurs de confiance que nous pensons être les meilleurs dans leurs spécialités.
Ils s'adapteront aux lieux ainsi qu'à vos exigences.

La soirée pourra être dansante et festive.

## Tente chapiteau ovale de 250 m2

Notre magnifique tente en bambou de 7mètres de haut vous permettra d'accueillir jusqu'à 200 convives entre vignes, lavandes et forêt.

## Cérémonie Laïque

Un cadre naturel et romantique. Imaginez votre cérémonie laïque installée sous les pins, face aux vignes.

Un écrin intimiste et authentique, bercé par le charme de la Provence, pour célébrer votre union entourés de vos proches.

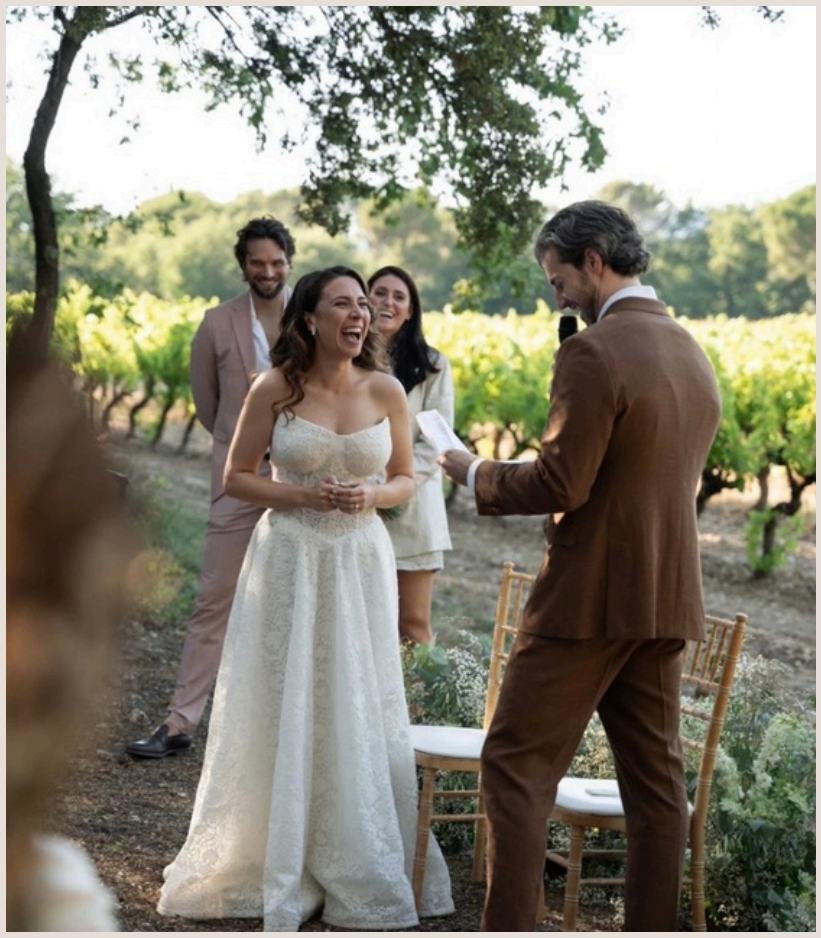

Jusqu'à 140 personnes assises sur des bancs.

## Météo capricieuse

Notre  tente peut être fermée et ainsi permettre la poursuite des festivités malgré un temps venteux ou pluvieux.

## Brunch
## et autres activités

Le second espace jardin de plus de 1000m2 avec sa piscine vous permettra de prolonger votre réception autour d'un brunch au soleil.

Vous pourrez par la suite profiter d'une balade signalisée dans notre propriété et d'une dégustation de nos vins à la boutique pendant ses horaires d'ouverture.

Aussi, amusez-vous d'une partie de pétanque au sein de notre jardin fleuri.

## La chambre des mariés

Dans l'une des trois belles maisons du hameau réservée pour la famille, les mariés disposent d'une suite principale de 20m2.

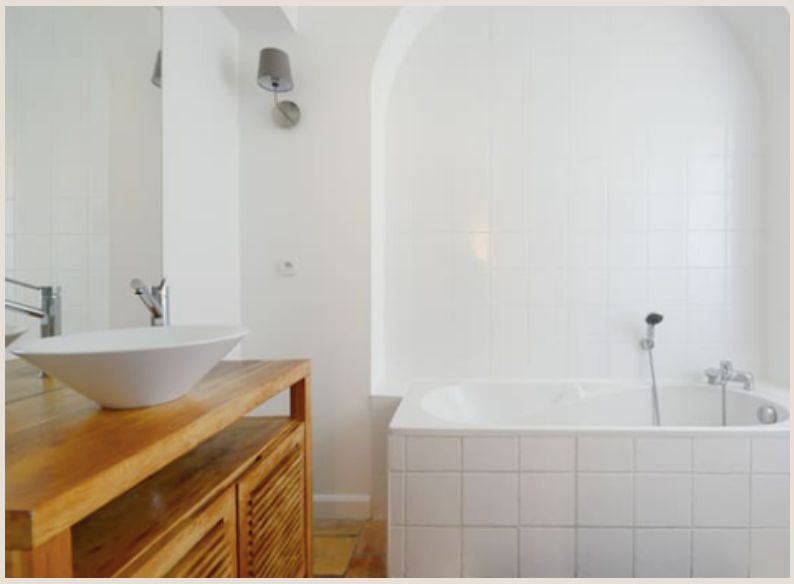

## Nos 6 chambres conforts

Nos logements bénéficient de 6 chambres doubles possédant chacune sa propre salle de bain.

## Logements jusqu'à 40 couchages

Vous pouvez loger famille et amis dans nos différents logements. Répartition des différents couchages :

- deux grandes maisons de 10 personnes (4 & 5 chambres doubles)
- une maison de 6 personnes (3 chambres)
- deux maisons de 5 personnes (2 & 3 chambres) et deux studios pour 2 personnes.

## Photos des mariés

Bien que votre réception soit organisée dans notre dans hameau de Carcassonne, lieu privilégié au cœur de nos vignes, le forfait de location vous laisse l'opportunité de réaliser sur réservation une séance photos de deux heures devant la façade principale du château habituellement privé.

# TARIFS OFFRE 2027

**FORMULE WEEK-END**
**JUIN/JUILLET/AOUT 16 000€ TTC**
**AVRIL/MAI/SEPTEMBRE 14 000€ TTC**
**INCLUS :**

- Location du hameau du vendredi 16h au dimanche 16h
- Jardins avec deux piscines ouvertes d'avril à octobre
- Tente de 250 m2
- 7 logements, 40 couchages
- 2 WC extérieurs
- Régisseur sur place le jour J
- Luminaires/ Electricité/Eau/ Ménage
- Mobilier (tables, chaises)
- Mise à disposition d'un listing de prestataires de confiance

**Non inclus :** décoration personnelle, prestataires externes (traiteur, DJ, fleuriste...)

en options :

- Formule week-end rallongé (+2000€ pour tous les logements)
- Prix adapté selon le nombre de logements souhaités pour les jours en sus
- Formule accompagnement à l'organistion à partir de 550€
- Dégustation de vin
- Visite du vignoble selon disponibilités

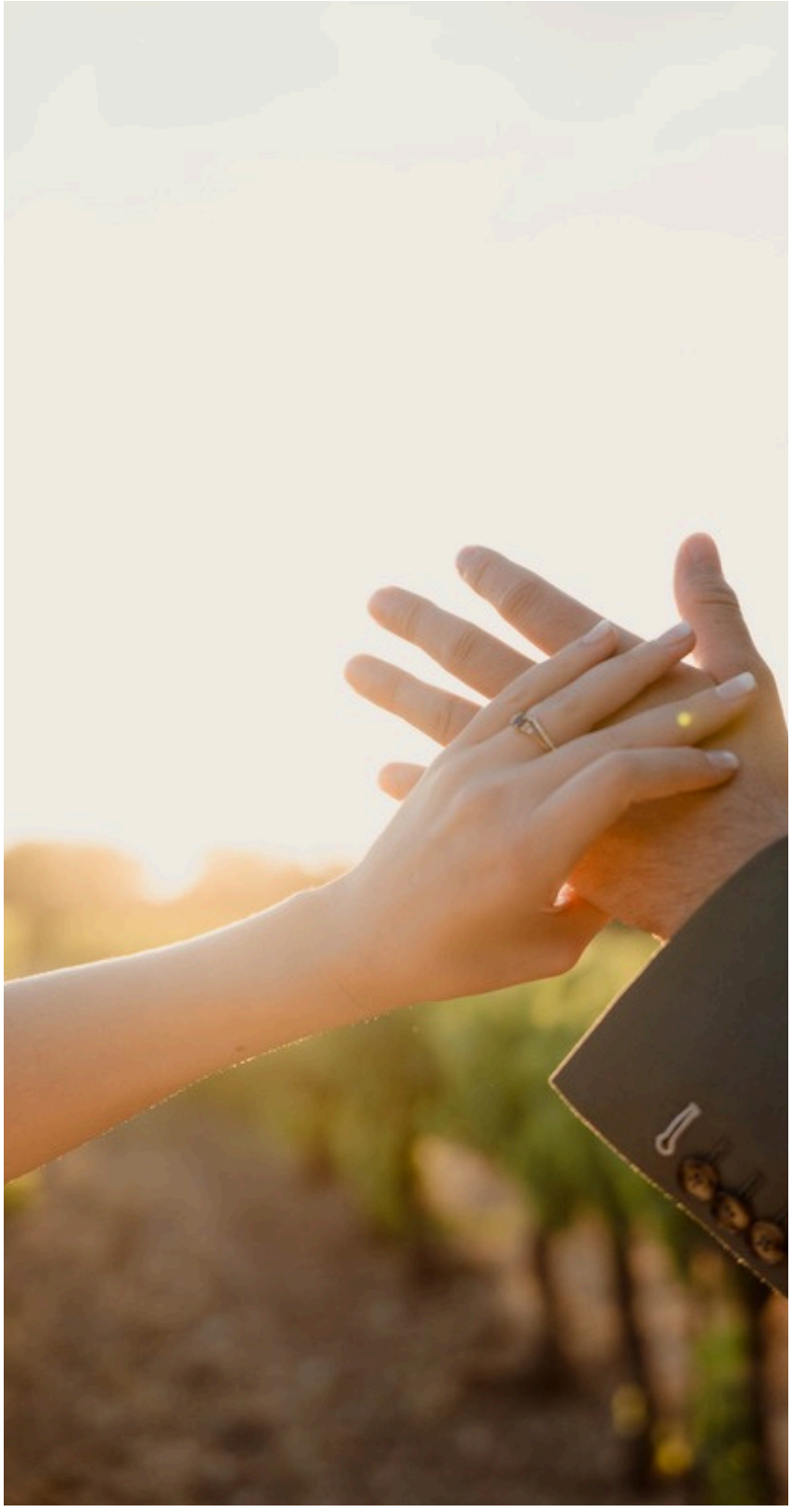

**CONDITIONS :**

- Période de mai à octobre. Nous disposons d'une option en intérieur pour des événements à moins de 50 personnes l'hiver.
- Arrhes 4800€ à la réservation, puis 5800€ à 6 mois et le solde à 3 mois.
- Annulation possible jusqu'à 3 mois avant mais les arrhes seront dus et encaissés.
- Caution empreinte bancaire non encaissée 6 000€.
- Achat du vin de la propriété et le servir le Jour J

# CONTACT

**Régisseuse mariages et événements**

Angèle Lesterps 06 79 92 21 83
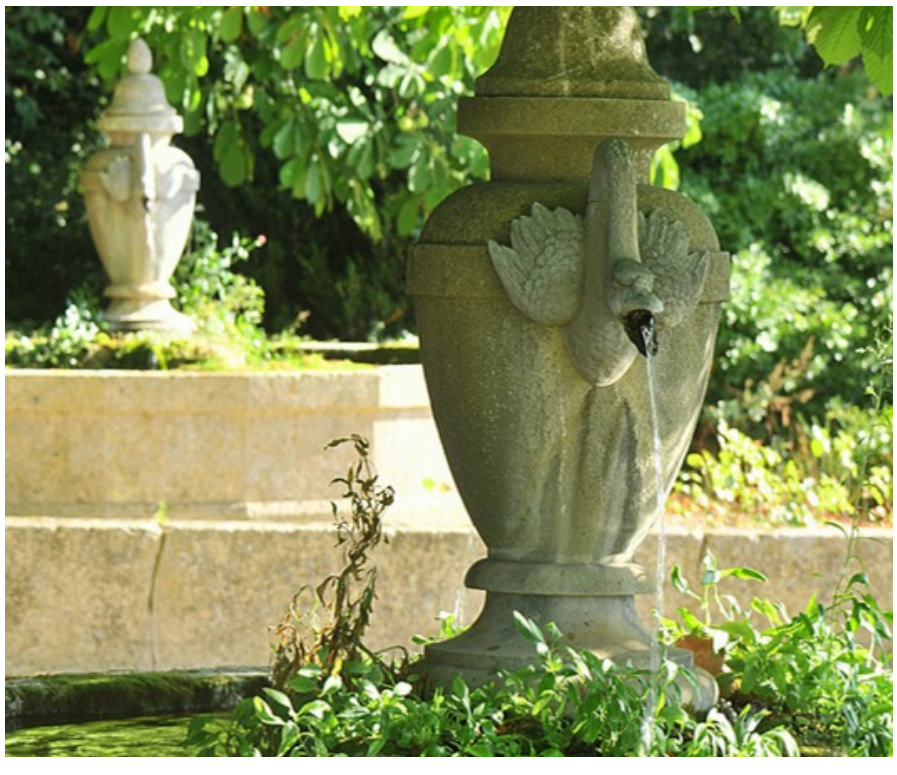
mariage@barbebelle.com